



TKONE GLOBAL CO., LTD

บริษัท ทีเค วันโกลบอล จำกัด

ใบอนุญาตประกอบธุรกิจนำเที่ยว เลขที่ 11/09110

429/48 Sukhonhasawat Rd, Latphrao, Bangkok 10230 Thailand.  
Hotline: 086-851-8828, 084-512-8828, 087-626-8828, 082-515-8828  
Tel: 02-525-9599 Fax: 02-525-9698, Email: tour@tkonetour.com, www.tkonetour.com



## อิตาลี-สวิตเซอร์แลนด์-ฝรั่งเศส 9 วัน



โดยสารการบิน Emirates Airline (EK)

## ด้วยเครื่อง AIR BUS 380 FREE WIFI \*\* ยอดเขาจุงฟราวน์ TOP OF EUROPE

**วันแรก**      **กรุงเทพฯ**

23.30 น.      พร้อมกัน ณ สนามบินสุวรรณภูมิ ชั้น 4 อาคารผู้โดยสารขาออกหมายเลข 9 เคาน์เตอร์ T สายการบินเอมิเรตส์ (EK) เจ้าหน้าที่บริษัทฯ คอยให้การต้อนรับพร้อมอำนวยความสะดวกด้านสัมภาระและบัตรที่นั่งขึ้นเครื่อง

**วันที่สอง**      **โรม (อิตาลี)**

03.30 น.      ออกเดินทางสู่ กรุงโรม ประเทศอิตาลี โดยสายการบินเอมิเรตส์ เที่ยวบินที่ EK377 / EK097  
\*.\*.\*. แวะเปลี่ยนเครื่องที่สนามบินดูไบ \*.\*.\*.

12.40 น.      (เวลาท้องถิ่น) เดินทางถึง สนามบินลีโอนาร์โด ดาร์วินชี (ฟiummachiino) เมืองหลวงของประเทศอิตาลีซึ่งมี



อดีตอันยิ่งใหญ่ และเกรียงไกรในยุคจักรวรรดิโรมัน เรื่องอำนาจเมื่อราวกว่า 2,000 ปีที่ผ่านมาแล้ว ....หลังผ่านพิธีการตรวจคนเข้าเมืองและศุลกากรเรียบร้อยแล้ว



นำท่านเข้าสู่ นครวาติกัน รัฐอิสระที่ปกครองตนเอง เป็นศูนย์กลางของศาสนาคริสต์นิกายโรมันคาทอลิก เข้าชมความงามดงามตระการตาของ มหาวิหารเซนต์ปีเตอร์ สถาปัตยกรรมล้ำค่าที่สุดแห่งหนึ่งของโลกซึ่งตกแต่งอย่างโอ้อ่าหรูหรา ชมรูปปั้นแกะสลัก เพี้ยดำ ผลงานของศิลปินเอก ไมเคิลแองเจโล เสาปลับปลาที่ออกแบบโดย เบอร์นินี และยอดโดมขนาดใหญ่ซึ่งปัจจุบันเป็นสิ่งล้ำค่าคู่บ้านคู่เมืองของอิตาลี

จากนั้นถ่ายรูปที่ระลึกด้านหน้าสนามกีฬาโคลอสเซียม โบราณสถานเก่าแก่ 1 ใน 7 สิ่งมหัศจรรย์ของโลก เคยเป็นสนามกีฬายักษ์ที่สามารถจุคนได้กว่า 50,000 คน และ ประตูชัยคอนสแตนติน สัญลักษณ์แห่งชัยชนะและที่มาของถนนทุกสายมุ่งสู่กรุงโรม ...ชม น้ำพุเทรวี จุดกำเนิดของเสียงเพลง ทรีคอยน์ออฟเดอ์ฟาวด์เท่น ที่โด่งดัง ชมความสวยงามของงานประติมากรรมหินอ่อนแบบบาโรค ซึ่งเป็นเรื่องราวของเทพมหาสมุทร ตามตำนานกล่าวไว้ว่าหากใครได้มาถึงน้ำพุแห่งนี้แล้วโยนเหรียญอธิษฐานทิ้งไว้จะได้กลับมาเยือนกรุงโรมอีกครั้งหนึ่ง

นำท่านสู่ย่านบันไดสเปน แหล่งพักผ่อนของชาวอิตาลีซึ่งเต็มไปด้วยนักท่องเที่ยวหลากหลายเชื้อชาติ  
รับประทานอาหารค่ำ ณ ภัตตาคาร

ค่ำ

ที่พัก

EURO FIANOROMANO HOTEL หรือเทียบเท่า

**วันที่สาม ปิซา-เวนิส**

เช้า รับประทานอาหารเช้า ณ ห้องอาหารโรงแรม  
 นำท่านเดินทางสู่ **เมืองปิซา (PISA) ประเทศอิตาลี**  
 เย็น รับประทานอาหารกลางวัน ณ ภัตตาคาร อาหารจีน  
 ปาย นำท่านเข้าสู่ **จัตุรัสแคมโป** สถานที่ตั้งของ **หอเอนปิซา** สิ่ง  
 มหัศจรรย์หนึ่งในเจ็ดของโลก โลก สร้างขึ้นในปี ค.ศ.1174



สถาปัตยกรรมที่งดงามซึ่งในอดีตเคยเป็นสถานที่ที่นักวิทยาศาสตร์เอกของโลก **ศาสตราจารย์กาลิเลโอ**  
 ได้ค้นพบทฤษฎีเรื่องแรงโน้มถ่วงของโลก อีสระให้ท่านได้ถ่ายรูปตามอัธยาศัย  
 จากนั้นเดินทางขึ้นสู่ทางภาคตะวันออกเฉียงเหนือของอิตาลีสู่ **เมืองเวนิซ เมสเตร** ราชนิแห่งทะเลเอเดีย  
 ตรีก เมืองหลวงของแคว้นเวเนโต

ค่ำ รับประทานอาหารค่ำ ณ ภัตตาคาร อาหารพื้นเมือง  
 ที่พัก **VENICE HOTEL** หรือเทียบเท่า

**วันที่สี่ เกาะเวนิส-มิลาน-ลูกาโน่**

เช้า รับประทานอาหารเช้า ณ ห้องอาหารโรงแรม  
 นำท่านเดินทางสู่ **ท่าเรือตรอนเซโต้** ..จากนั้นลงเรือเดินทางสู่ **เกาะเวนิส** เมืองท่องเที่ยวที่ได้รับการกล่าว  
 ขานว่าโรแมนติกที่สุดแห่งหนึ่งของโลก **เมืองที่ใช้เรือแทนรถ ใช้คลองแทนถนน** มีเกาะเล็กใหญ่กว่า 118  
 เกาะ และมีสะพานเชื่อมมากกว่า 400 แห่ง เดินทางสู่ **เกาะซานมาร์โค** ศูนย์กลางของนครเวนิส ...ผ่าน  
 ชม **สะพานถอนหายใจ** ที่เชื่อมต่อระหว่าง "Doge Palace" ซึ่งเคยเป็นที่ประทับของเจ้าผู้ครองนครเวนิ  
 สในอดีต อีกทั้งยังเป็นศูนย์กลางของการปกครองแคว้นในยุคสมัยนั้นอีกด้วย ชม **จัตุรัสเซนต์มาร์ค** ที่มี  
 โบสถ์เซนต์มาร์คเป็นฉากหลัง สร้างด้วยสถาปัตยกรรมไบแซนไทน์ ....อีสระเลือกซื้อบั้งสินค้าพื้นเมือง  
 ของเวนิสตามอัธยาศัย อาทิ **เครื่องแก้วมูราโน่** ต้นตำรับของการเป่าแก้วของชาวมูราโน่ เป็นเอกลักษณ์  
 เฉพาะมาตั้งแต่บรรพชน โดยเครื่องแก้วแต่ละชิ้นมีรูปแบบ และคุณภาพเป็นที่ยอมรับจากนักท่องเที่ยว  
 ทั่วโลก

นำท่าน **ล่องเรือกอนโดล่า \*.\*.\* ราคาไม่รวมอยู่ในค่าทัวร์ \*.\*.\*** (ใช้เวลาประมาณ 30 นาที ในกรณี  
**น้ำไม่ขึ้นสูงเกินไปและฝนไม่ตก ท่านสามารถแจ้งหัวหน้าทัวร์ ค่าเรือท่านละประมาณ 20.- ยูโร ซึ่งเรือที่**  
**ล่องได้ 5-6 ท่าน**) เพื่อชมมนต์เสน่ห์แห่งนครเวนิซ สู่ **คลองใหญ่ Grand Canal** คลองที่กว้าง  
 ที่สุดของเกาะ และงานก่อสร้างที่แสดงให้เห็นถึงความเป็นอัจฉริยะด้านสถาปัตยกรรมที่ **สะพานเรียลอัล**  
**โต้ (คิลปินเอกไมเคิลแอนเจโล)** ได้เวลานัดหมายนำคณะลงเรือเดินทางกลับสู่ฝั่งที่ **ท่าเรือตรอนเซโต้**





เที่ยง

\*.\*.\*. อีสรอาหารกลางวัน ตามอัธยาศัย \*.\*.\*.

บ่าย

นำท่านเดินทางสู่ **เมืองมิลาน (MILANO) ประเทศอิตาลี** เมืองหลวงแห่ง **แฟชั่น** นำท่านถ่ายรูป (ภายนอก) กับมหาวิหารแห่งมิลาน ซึ่งเป็นวิหารสโตน์ โกอธิคที่ใหญ่ที่สุดในโลก และบริเวณนั้น ท่านสามารถเลือกซื้อสินค้าแบรนด์เนมต่างๆได้ตามอัธยาศัย

นำท่านเดินทางข้ามพรมแดนสู่ **ประเทศสวิตเซอร์แลนด์ ณ เมืองลูกาโน่ (LUGANO)** เมืองตากอากาศที่สวยงาม ให้ท่านได้ถ่ายรูปกับเมืองและทะเลสาบลูกาโน่

ค่ำ

รับประทานอาหารค่ำ ณ ภัตตาคาร

ที่พัก

**MOVENPIC HOTEL** หรือเทียบเท่า

วันที่ห้า

**ลูเซิร์น-อินเทอร์ลาเก้น**

เช้า

รับประทานอาหารเช้า ณ ห้องอาหารโรงแรม

นำท่านเดินทางสู่ **เมืองลูเซิร์น (LUCERNE)** เมืองตากอากาศของประเทศสวิตเซอร์แลนด์ ..อีสรถ่ายรูปกับอนุสาวรีย์สิงโตหินสัญลักษณ์ของทหารสวิสฯ ...จากนั้นถ่ายรูปกับ สะพานไม้โบราณคาเปิล และทะเลสาบลูเซิร์น



เที่ยง

รับประทานอาหารกลางวัน ณ ภัตตาคาร

บ่าย

นำท่านเดินทางสู่ **เมืองอินเทอร์ลาเก้น** เมืองที่สวยงามขนานบข้างด้วย

ทะเลสาบเบรียนเซอร์ซีและทูนเนอซี ให้ท่านได้เพลิดเพลินกับการช้อปปิ้งสินค้าและของที่ระลึกจากประเทศสวิตเซอร์แลนด์

ค่ำ

\*.\*.\*. อีสรอาหารค่ำตามอัธยาศัย \*.\*.\*.

ที่พัก

**CITY OBERLAND HOTEL** หรือเทียบเท่า

**วันที่หก ยอดเขาจุงฟราวน์ TOP OF EUROPE - ดิจอง**

เช้า รับประทานอาหารเช้า ณ ห้องอาหารของโรงแรม



นำท่านเดินทางสู่ **สถานรถไฟกลินเดอวาล** เพื่อขึ้นรถไฟขึ้นสู่ **ยอดเขาจุงฟราวน์ (TOP OF EUROPE)** ให้ท่านได้สนุกสนานกับการเล่นหิมะบนยอดเขา และเข้าชม **ถ้ำน้ำแข็ง**

เที่ยง **รับประทานอาหารกลางวัน ณ ภัตตาคาร บนยอดเขาจุงฟราวน์**

บ่าย นำท่าน **นั่งรถไฟลงจาก ยอดเขาจุงฟราวน์ สู่เมืองเลาเทิร์นบรุนเนน**

ระหว่างทางท่านจะได้เห็นความสวยงามอีกหนึ่งบรรยากาศ

นำท่านเดินทางข้ามพรมแดนสู่ประเทศฝรั่งเศสมุ่งหน้าสู่ **เมืองดิจอง (DIJON)** เมืองหลวงแห่งแคว้นเบอร์กันดี

ค่ำ **รับประทานอาหารค่ำ ณ ห้องอาหารของโรงแรม**

ที่พัก **IBIS GAR DE DIJON HOTEL** หรือเทียบเท่า

**วันที่เจ็ด ปารีส**

เช้า รับประทานอาหารเช้า ณ ห้องอาหารของโรงแรม

นำท่านเดินทางเข้าสู่ **กรุงปารีส (PARIS)** อีศระระหว่างทางให้ท่านได้พักผ่อนตามอัธยาศัย.....

เที่ยง **รับประทานอาหารกลางวัน ณ ภัตตาคาร**

บ่าย นำท่าน **เข้าชมพระราชวังแวร์ซายส์ (เข้าแบบ VIP ไม่ต้องต่อแถวในเสียเวลา และมีไกด์พระราชวังบรรยาย)** สัมผัสความยิ่งใหญ่อลังการของพระราชวังที่ได้รับการยกย่องว่าใหญ่โตมโหฬารและสวยงามที่สุดในโลก ซึ่งได้รับการตกแต่งไว้อย่างหรูหราวิจิตรบรรจง ชมความงดงามของห้องต่างๆ ที่มีเอกลักษณ์เฉพาะตกแต่งประดับประดาด้วยภาพเขียนต่างๆและเฟอร์นิเจอร์ชั้นดี อาทิเช่น ห้องอพอลโล, ห้องนโปเลียน, ห้องบรรทมของราชินี, ห้องโถงกระจกห้องพระโรง, ห้องสงคราม และห้องสันติภาพ ฯลฯ ซึ่งรวบรวมเรื่องราวและความเป็นมาในอดีตอันยิ่งใหญ่ของพระราชวังแห่งนี้

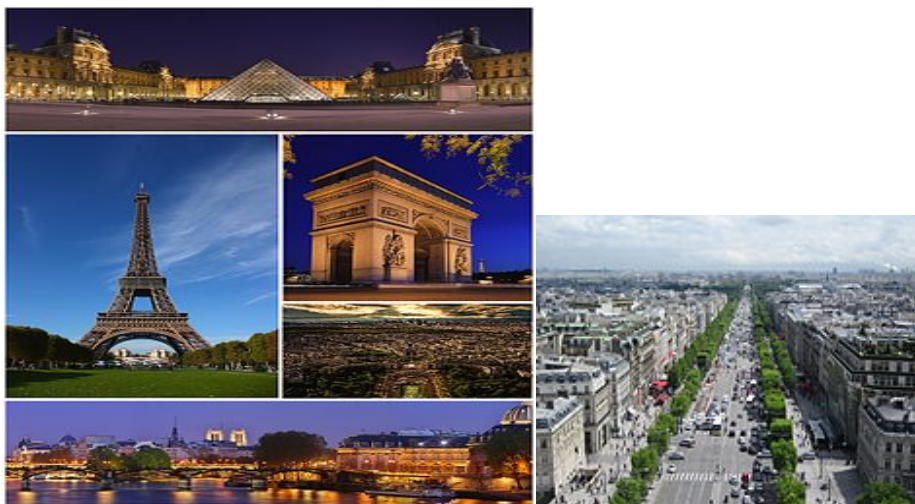

บาย นำท่าน ถ่ายรูป (ภายนอก) กับพิพิธภัณฑลัฟวร์ หรือ อดีตพระราชวังลูฟวร์  
 ค่า รับประทานอาหารค่ำ ณ ภัตตาคาร อาหารพื้นเมือง หอยเอสคาโกร์ สเต็ก ไวน์  
 ที่พัก IBIS PARIS HOTEL หรือเทียบเท่า

**วันที่แปด ปารีส - ประเทศไทย**

เช้า รับประทานอาหารเช้า ณ ห้องอาหารของโรงแรม



นำท่านเดินทางสู่ ท่าเรือเพื่อล่องเรือ ชมความสวยงาม ของสถานที่สำคัญ  
 คูบ้านคูเมืองริมสองฝั่งแม่น้ำแซน ผ่านชมความงดงามของโบราณสถานและ  
 อาคารเก่าแก่ สร้างขึ้นตามสไตล์ของศิลปะเรอเนสซองส์ ซึ่งได้รับการอนุรักษ์  
 ดูแลเป็นอย่างดี ตลอดทางท่านจะได้ความประทับใจกับความสวยงามของ  
 ทัศนียภาพที่ร่วมกันสรรสร้างให้นครปารีส ซื่อว่าเป็นนครที่มีความงดงามที่สุด  
 แห่งหนึ่งของโลก (ในกรณีที่มีน้ำในแม่น้ำแซนขึ้นสูงกว่าปกติหรือมีเหตุการณ์

สุดวิสัย เช่น การนัดหยุดงาน เป็นต้น รายการล่องแม่น้ำแซนอาจไม่สามารถดำเนินการได้)  
 ชมความยิ่งใหญ่ของประตูชัย สร้างขึ้นเพื่อเฉลิมพระเกียรติแด่จักรพรรดิ نابอลิเอน ผ่านชมบริเวณลาน  
 จัตุรัสคองคอร์ด สถานที่ซึ่งเคยเป็นลานประหารพระเจ้าหลุยส์ที่ 16 และพระนางมาเรียอังตัวเนต พระ  
 เจ้าหลุยส์ที่ 16 และพระนางมาเรียอังตัวเนต  
 ชม จัตุรัสทรอคาดโร เชิญถ่ายภาพ หอไอเฟล เป็นที่ระลึกจากมุมกว้างซึ่งเป็นจุดที่สวยงามที่สุดและสามารถ  
 มองเห็นได้อย่างชัดเจน ...อิสระให้ท่านได้ช้อปปิ้งสินค้า DUTY PARIS LOOK ในราคาถูก อาทิเช่น  
 น้ำหอม, ครีม, เครื่องสำอาง, กระเป๋า, นาฬิกา, เข็มขัด ฯลฯ

อิสระข้อปั้งสินค้าแบรนด์เนมที่มีชื่อเสียง ณ ห้างแกลอรี่ลาฟาแยส อาทิเช่น หลุยส์, พราด้า, กุชชี, ซาเนล, เฟนดิก, นาฬิกา, น้ำหอม, เครื่องสำอาง ฯลฯ ...นำท่านเดินทางสู่ สนามบิน เพื่อเดินทางสู่ ประเทศไทย

21.35 น. ออกเดินทางสู่ ประเทศไทย โดยสายการบินเอมิเรตส์ เที่ยวบินที่ EK076 / EK372

**วันที่เก่า      สนามบินสุวรรณภูมิ**

18.40 น. (เวลาท้องถิ่น) เดินทางถึง สนามบินสุวรรณภูมิ สมุทรปราการ ด้วยความสวัสดิ์ดี

\*\*\*\*\*

**หมายเหตุ** กำหนดการเดินทางอาจมีการเปลี่ยนแปลงได้เพื่อความเหมาะสม ทั้งนี้ทางบริษัทฯ จะยึดถือความปลอดภัย ตลอดจนผลประโยชน์ของคณะผู้เดินทางเป็นสำคัญ

**อัตราค่าใช้จ่าย**

วันที่เดินทาง	ผู้ใหญ่	เด็กต่ำกว่า 12 กับ 1 ผู้ใหญ่	เด็กต่ำกว่า 12 กับ 2 ผู้ใหญ่ ไม่มีเตียงเสริม	พักเดี่ยวเพิ่ม
9-17 เม.ย. // 10-18 เม.ย. 11-19 เม.ย. 2563			69,999.-	15,500.-

**อัตราโดยรวม**

1. ค่าตัวเครื่องบินไป-กลับ(Economy Class) ที่ระบุวันเดินทางไปกลับพร้อมกรู๊ปเท่านั้น(ในกรณีมีความประสงค์ อยู่ต่อจะต้องอยู่ภายใต้เงื่อนไขของสายการบินและมีค่าใช้จ่ายเกิดขึ้นสำหรับการเปลี่ยนแปลง)
2. ค่าภาษีสนามบินทุกแห่งตามรายการ
3. ค่ารถโค้ชปรับอากาศนำเที่ยวตามรายการ วันละ 12 ชม. ตามกฎหมายยุโรป
4. ค่าห้องพักในโรงแรมที่ระบุตามรายการหรือเทียบเท่า (โรงแรมส่วนใหญ่จะไม่มีเครื่องปรับอากาศ เนื่องจากอยู่ในภูมิประเทศที่มีอากาศหนาวเย็น, ราคาโรงแรมอาจมีการปรับขึ้นหลายเท่าตัว หากวันเข้าพักตรงกับช่วง งานเทศกาลต่างๆและงานแฟร์,การประชุม อันเป็นผลทำให้ต้องการเปลี่ยนย้ายเมือง หรือเพิ่มค่าทัวร์ในกรณีพักที่ เมืองเดิม โดยบริษัทจะคำนึงถึงความเหมาะสมและผลประโยชน์ของผู้เดินทางเป็นสำคัญ)

## ข้อมูลเพิ่มเติมเรื่องโรงแรมที่พัก

\*\* เนื่องจากการวางแผนห้องพักของแต่ละโรงแรมแตกต่างกัน จึงอาจทำให้ห้องพักแบบห้องเดี่ยว (Single) ,ห้องคู่ (Twin/Double) ห้องพักต่างประเภทอาจจะไม่ติดกัน หรือ อยู่คนละชั้นกัน และบางโรงแรมห้องพักแบบ 3 ท่าน/3 เตียง (Triple Room) อาจจะไม่มียอดห้องพักแบบ 3 ท่าน ซึ่งถ้าเข้าพัก 3 ท่านอาจจะไม่ได้เลย หรือ อาจมีความจำเป็นต้องแยกห้องพักเนื่องจากโรงแรมนั้นไม่สามารถจัดทำได้ ทางบริษัทขอสงวนสิทธิ์ในการเรียกเก็บเงินเพิ่มเติมในกรณีที่อาจมีการแยกห้องพัก

\*\* โรงแรมยุโรปส่วนใหญ่อาจจะไม่มียอดห้องพักเนื่องจากอยู่ในแถบที่มีอุณหภูมิต่ำ

\*\* กรณีที่มีงานจัดประชุมนานาชาติ (Trade Fair) เป็นผลให้ค่าโรงแรมสูงขึ้นมากและห้องพักในเมืองเต็ม บริษัทขอสงวนสิทธิ์ในการปรับเปลี่ยนหรือย้ายเมืองเพื่อให้เกิดความเหมาะสม

\*\* โรงแรมยุโรปที่มีลักษณะเป็น Traditional Building ห้องที่เป็นห้องเดี่ยวอาจเป็นห้องที่มีขนาดกะทัดรัด และไม่มีอ่างอาบน้ำ ซึ่งขึ้นอยู่กับการออกแบบของแต่ละโรงแรมนั้นๆ และห้องแต่ละห้องอาจมีลักษณะแตกต่างกัน

5. ค่าเข้าชมสถานที่ท่องเที่ยวตามรายการ

6. ค่าประกันภัยการเดินทางรายบุคคล (หากต้องการเงื่อนไขกรมธรรม์สอบถามได้จากเจ้าหน้าที่)

ค่าประกันอุบัติเหตุการเดินทาง ในวงเงินท่านละไม่เกิน 1,750,000 บาท (ตามเงื่อนไขตามกรมธรรม์)

ค่ารักษาพยาบาลสำหรับคนไข้ใน จากอุบัติเหตุ และเจ็บป่วย (แอดมิท 8 ชม.) / การเคลื่อนย้ายเพื่อการรักษาพยาบาล  
ฉุกเฉินและการเคลื่อนย้ายกลับประเทศ / ค่าใช้จ่ายในการส่งศพหรืออัฐิกลับประเทศ (เท่านั้น)

\*\* ลูกค้าน่าสนใจ...ชื่อประกันการเดินทางสามารถสอบถามข้อมูลเพิ่มเติมกับทางบริษัทได้ \*\*

- เบี้ยประกันเริ่มต้น 355.-บาท [ระยะเวลา 5-7 วัน]

- เบี้ยประกันเริ่มต้น 420.-บาท [ระยะเวลา 8-10 วัน]

\*\*ความครอบคลุมผู้เอาประกันที่มีอายุตั้งแต่แรกเกิด ถึง 85 ปี \*\* [รักษาพยาบาล 2 ล้าน, เสียชีวิตหรือเสียอวัยวะจากอุบัติเหตุ 1.5 ล้านบาท]เท่านั้น

7. ค่ามัคคุเทศก์ (ไกด์คนไทย) ของบริษัทฯ ดูแลตลอดการเดินทาง (ไม่รวมทิปมัคคุเทศก์)

### อัตรานี้ไม่รวม

1. ค่าธรรมเนียมจัดทำหนังสือเดินทาง , แจ้งเข้าแจ้งออกสำหรับผู้ที่ไม่ได้ถือหนังสือเดินทางของไทย

2. ค่าใช้จ่ายส่วนตัว อาทิเช่น ค่าเครื่องดื่มที่สั่งพิเศษ, ค่าโทรศัพท์, ค่าซักรีด, ค่าธรรมเนียมหนังสือเดินทาง, ค่าน้ำหนักเกินจากทางสายการบินกำหนดเกินกว่า 30 กก.และมากกว่า 1 ชิ้น, ค่ารักษาพยาบาล กรณีเกิดการเจ็บป่วยจากโรคประจำตัว, ค่ากระเป๋าเดินทางหรือของมีค่าที่สูญหายในระหว่างการเดินทาง เป็นต้น

3. ค่าภาษีหัก ณ ที่จ่าย 3% และภาษีมูลค่าเพิ่ม 7 % ในกรณีที่ต้องการใบกำกับภาษี

4. ค่าธรรมเนียมน้ำมันและภาษีสนามบิน ในกรณีที่สายการบินมีการปรับขึ้นราคา



5. ค่าใช้จ่ายส่วนตัวอื่นๆ เช่น ค่าโทรศัพท์, ค่าซักกรีด, มินิบาร์และทีวีช่องพิเศษ ฯลฯ ค่าอาหารและเครื่องดื่มสิ่งพิเศษ ค่าบริการพิเศษต่างๆ
6. ค่าบริการยกกระเป๋าในโรงแรม ซึ่งท่านจะต้องดูแลกระเป๋าและทรัพย์สินด้วยตัวท่านเอง
7. ค่าทิปท่านละ 70.- ยูโร (หัวหน้าทัวร์ , คนขับรถ , โกดี้ห้องถิ่น)
8. ค่าวีซ่าเชิงแก่น 4,700.- (หากสถานทูตได้กำหนดการยื่นวีซ่าเป็นคณะแล้ว ท่านได้ไม่สามารถมาตามกำหนดได้ กรณีถ้ามีค่าใช้จ่ายเกิดขึ้นท่านละ 500.- บาท ลูกค้านี้จะต้องเป็นผู้รับผิดชอบเท่านั้น)

**\*\*กรณอ่านเงื่อนไขและหมายเหตุให้ละเอียดทุกข้อ เพราะรายการทัวร์ที่ท่านได้รับถือเป็นสัญญาการเดินทางระหว่างบริษัทและลูกค้า\*\***

**เงื่อนไขการจอง**

กรุณาจองก่อนล่วงหน้า **พร้อมชำระเงินมัดจำ ท่านละ 30,000 บาท** ภายใน 3 วันนับจากวันจอง มิฉะนั้นทางบริษัทฯ ขอสงวนสิทธิ์ที่จะขอรับลูกค้ารายต่อไป

**เงื่อนไขการชำระค่าทัวร์ส่วนที่เหลือ**

ทางบริษัทฯ ขอเก็บค่าทัวร์ส่วนที่เหลือ 30 วันก่อนการเดินทาง หากท่านไม่ผ่านการอนุมัติวีซ่าหรือยกเลิกการเดินทาง โดยเหตุจำเป็นทางบริษัทฯ ขอเก็บเฉพาะค่าใช้จ่ายที่เกิดขึ้นจริง

**เงื่อนไขการสำรองที่นั่ง**

**\*\*\*ร้านค้าในยุโรปส่วนใหญ่จะปิดทำการในวันอาทิตย์, ขอสงวนสิทธิ์การย้ายเมืองที่เข้าพัก เช่น กรณีที่เมืองนั้นมีการจัดงาน TRADE FAIR ฯลฯ ไปเข้าพักเมืองที่ใกล้เคียงแทน และโปรแกรมอาจมีการปรับเปลี่ยนตามความเหมาะสม\*\*\***

**กรณียกเลิกการเดินทาง**

- ยกเลิกการเดินทางและหรือไม่สามารถเดินทางได้มากกว่า 1 เดือนก่อนวันเดินทางทุกกรณี เก็บค่าบริการท่านละ 3,000 บาท
- ยกเลิกการเดินทางและหรือไม่สามารถเดินทางได้ 1-29 วัน ก่อนวันเดินทางทุกกรณี เก็บค่าบริการทัวร์เต็มจำนวนตามราคาทัวร์ (หมายเหตุ – ผู้เดินทางที่เกิดอุบัติเหตุ, เจ็บป่วย, เสียชีวิต จะต้องมิได้รับรองแพทย์ตามที่ทางบริษัทฯ ระบุข้อความบางอย่างในนั้นด้วย เพื่อจะได้ยืนยันกับสายการบินและตัวแทนบริษัทที่ต่างประเทศ (ทั้งนี้ขึ้นอยู่กับดุลพินิจของสายการบินและบริษัทต่างประเทศ))
- กรณียื่นวีซ่าแล้วไม่ได้รับการอนุมัติวีซ่าจากทางสถานทูต (วีซ่าไม่ผ่าน) และท่านได้ชำระค่าทัวร์หรือมัดจำมาแล้วทางบริษัทฯ ขอเก็บเฉพาะค่าใช้จ่ายที่เกิดขึ้นจริง เช่น ค่าวีซ่าและค่าบริการยื่นวีซ่า / ค่ามัดจำตัวเครื่องบิน หรือค่าตัวเครื่องบิน (กรณีออกตัวเครื่องบินแล้ว) / ค่าส่วนต่างกรณีที่ถูกปล่อยเดินทางไปไม่ครบตามจำนวน (สอบถามเพิ่มเติมจากทางบริษัทฯ อีกครั้ง)
- กรณีผู้เดินทางที่เกิดอุบัติเหตุ, เจ็บป่วย, เสียชีวิต จะต้องมิได้รับรองแพทย์ตามที่ทางสายการบินให้ระบุข้อความตามเงื่อนไขสายการบินนั้น ๆ เพื่อจะได้ยืนยันกับสายการบินและตัวแทนบริษัทที่ต่างประเทศ (ทั้งนี้ขึ้นอยู่กับดุลพินิจของสายการบินและบริษัทต่างประเทศ) ทั้งนี้ท่านจะต้องเสียค่าใช้จ่ายที่ไม่สามารถเรียกคืนได้คือ ค่าธรรมเนียมในการมัดจำตัว หรือค่าตัวเครื่องบิน (กรณีออกตัวเครื่องบินแล้ว) และค่าธรรมเนียมวีซ่าและค่าบริการยื่นวีซ่ากรณีที่ท่านยื่นวีซ่าแล้ว

**หมายเหตุ**

- บริษัทฯ ขอสงวนสิทธิ์ในการที่จะไม่รับผิดชอบต่อค่าชดเชยความเสียหาย อันเกิดจากเหตุสุดวิสัยที่ทาง บริษัทฯ ไม่สามารถควบคุมได้ เช่น การนัดหยุดงาน, จลาจล, การล่าช้าหรือยกเลิกของเที่ยวบิน รวมถึงกรณีที่กองตรวจคนเข้าเมืองไม่อนุญาตให้เดินทางออกหรือกองตรวจคนเข้าเมืองของแต่ละประเทศไม่อนุญาตให้เข้าเมือง รวมทั้งในกรณีที่ท่านจะใช้หนังสือเดินทางราชการ (เล่มสีน้ำเงิน) เดินทางหากท่านถูกปฏิเสธการเดินทางเข้าหรือออกนอกประเทศใดประเทศหนึ่ง
- บริษัทฯ ขอสงวนสิทธิ์ในการเปลี่ยนแปลงโปรแกรมรายการท่องเที่ยว โดยไม่ต้องแจ้งให้ทราบล่วงหน้า
- บริษัทฯ ขอสงวนสิทธิ์ในการเปลี่ยนแปลงอัตราค่าบริการ โดยไม่ต้องแจ้งให้ทราบล่วงหน้า
- กรณีที่คณะไม่ครบจำนวน 15 ท่าน ทางบริษัทฯ ขอสงวนสิทธิ์ในการงดออกเดินทาง โดยทางบริษัทฯ จะแจ้งให้ท่านทราบล่วงหน้า 14 วันก่อนการเดินทาง
- เมื่อท่านทำการซื้อโปรแกรมทัวร์ ทางบริษัทฯ จะถือว่าท่านรับทราบและยอมรับเงื่อนไขของหมายเหตุทุกข้อแล้ว ในกรณีที่ลูกค้าต้องออกตัวโดยสารถภายในประเทศ ....กรุณาติดต่อเจ้าหน้าที่ของบริษัทฯ ก่อนทุกครั้ง มิฉะนั้นทางบริษัทฯ จะไม่ขอรับผิดชอบค่าใช้จ่ายใดๆ ทั้งสิ้น...โปรแกรมและรายละเอียดของการเดินทางอาจมีการเปลี่ยนแปลงได้ ทั้งนี้ขึ้นอยู่กับสภาวะ

## อากาศ

และเหตุสุดวิสัยต่าง ๆ ที่ไม่สามารถคาดการณ์ล่วงหน้าโดยทางบริษัทฯ จะคำนึงถึงผลประโยชน์และความปลอดภัยของผู้ร่วมเดินทางเป็นสำคัญ....

- หลังจากที่มีการจองตั๋วและได้ชำระค่ามัดจำตั๋วหรือทั้งหมดแล้ว ไม่ว่าจะเป็นการชำระผ่านตัวแทนของบริษัทหรือชำระโดยตรงกับทางบริษัท ทางบริษัทจะขอถือว่าท่านรับทราบและยอมรับในเงื่อนไขต่างๆของบริษัท ที่ได้ระบุไว้ทั้งหมด

- นั่งที่ Long Leg โดยปกติอยู่บริเวณทางออกประตูฉุกเฉิน และผู้ที่จะนั่งต้องมีคุณสมบัติตรงตามที่สายการบินกำหนด เช่น ต้องเป็นผู้ที่มีร่างกายแข็งแรง และช่วยเหลือผู้อื่นได้อย่างรวดเร็วในกรณีที่เครื่องบินมีปัญหา เช่น สามารถเปิดประตูฉุกเฉินได้ (น้ำหนักประมาณ 20 กิโลกรัม) ไม่ใช่ผู้ที่มีปัญหาทางด้านสุขภาพและร่างกายและอำนาจในการให้ที่นั่ง Long leg ขึ้นอยู่กับทางเจ้าหน้าที่เช็คอินสายการบิน ตอนเวลาที่เช็คอินเท่านั้น

- กรณีทรัพย์สินส่วนตัวของลูกค้ายสูญหายหรือลี้มไว้ระหว่างการเดินทาง ทางบริษัทฯ จะไม่รับผิดชอบใด ๆ ทั้งสิ้น
- กรณีผู้เดินทางไม่สามารถเข้า-ออกเมืองได้ เนื่องจากปลอมแปลงหรือการห้ามของเจ้าหน้าที่ ไม่ว่าจะเหตุผลใดๆตามทางบริษัทของสงวนสิทธิ์ในการ ไม่คืนค่าตั๋วทั้งหมด
- บริษัทฯ ขอสงวนสิทธิ์ยกเลิกการเดินทางก่อนล่วงหน้า 14 วัน ในกรณีที่ไม่สามารถทำกรุ๊ปได้อย่างน้อย 30 ท่าน ( ผู้ใหญ่ ) และ/หรือ ผู้ร่วมเดินทางในคณะไม่สามารถผ่านการพิจารณาวีซ่าได้ครบ 30 ท่าน ซึ่งในกรณีนี้ทางบริษัทฯ ยินดีคืนเงินให้ทั้งหมดหักค่าธรรมเนียมวีซ่า หรือจัดหาคณะทัวร์อื่นให้ถ้าต้องการ
- บริษัทฯ ขอสงวนสิทธิ์ในการเปลี่ยนแปลงโปรแกรมรายการท่องเที่ยว โดยไม่ต้องแจ้งให้ทราบล่วงหน้า
- บริษัทฯ ขอสงวนสิทธิ์ในการเปลี่ยนแปลงอัตราค่าบริการ โดยไม่ต้องแจ้งให้ทราบล่วงหน้า
- เนื่องจากรายการทัวร์นี้เป็นแบบเหมาจ่ายเบ็ดเสร็จ หากท่านสละสิทธิ์การใช้บริการใดๆตามรายการ หรือถูกปฏิเสธการเข้าประเทศไม่ว่าในกรณีใดก็ตาม ทางบริษัทฯ ขอสงวนสิทธิ์ไม่คืนเงินในทุกกรณี
- กรณียกเลิกการเดินทางภายหลังจากได้วีซ่าแล้ว ทางบริษัทฯ ขอสงวนสิทธิ์ในการแจ้งสถานทูต เพื่อให้อยู่ในดุลพินิจของสถานทูต เรื่องวีซ่าของท่าน เนื่องจากการขอวีซ่าในแต่ละประเทศ จะถูกบันทึกไว้เป็นสถิติในนามของบริษัทฯ เมื่อท่านได้ชำระเงินมัดจำหรือทั้งหมด ไม่ว่าจะเป็นการชำระผ่านตัวแทนของ บริษัทฯ หรือชำระโดยตรงกับทางบริษัทฯ ทางบริษัทฯ จะขอถือว่าท่านรับทราบและยอมรับในเงื่อนไขต่างๆของเอกสารวีซ่า
- การบิดเบือนข้อเท็จจริงประการใดก็ตาม อาจจะถูกระงับมิให้เดินทางเข้าประเทศในกลุ่มชงกันเป็นการถาวร และถึงแม้ว่าท่านจะถูกปฏิเสธวีซ่า สถานทูตไม่คืนค่าธรรมเนียมที่ได้ชำระไปแล้วและหากต้องการขอยื่นคำร้องใหม่ก็ต้องชำระค่าธรรมเนียมใหม่ทุกครั้ง
- หากสถานทูตมีการสุ่มเรียกสัมภาษณ์บางท่านทางบริษัทฯ ขอความร่วมมือในการเชิญท่านไปสัมภาษณ์ตามนัดหมาย และโปรดแต่งกายสุภาพ ทั้งนี้ทางบริษัทฯ จะส่งเจ้าหน้าที่ไปอำนวยความสะดวก และประสานงานตลอดเวลา และหากสถานทูตขอเอกสารเพิ่มเติม ทางบริษัทฯ ใคร่ขอรบกวนท่านจัดส่งเอกสารดังกล่าวเช่นกัน
- ทางบริษัทฯ เป็นแค่ตัวแทนอำนวยความสะดวกในขั้นตอนการยื่นวีซ่า แต่ในการพิจารณาอนุมัติวีซ่า จะอยู่ในดุลพินิจของทางสถานทูตเท่านั้น ซึ่งอาจจะเกิดความไม่สะดวกแก่ท่านได้ทางบริษัทฯ จึงต้องขออภัยมา ณ ที่นี้
- เมื่อท่านทำการซื้อโปรแกรมทัวร์ ทางบริษัทฯ จะถือว่าท่านรับทราบและยอมรับเงื่อนไขของหมายเหตุทุกข้อแล้ว ในกรณีที่ลูกค้าต้องออกตัวโดยสารถภายในประเทศกรุณาติดต่อเจ้าหน้าที่ของบริษัทฯ ก่อนทุกครั้งมิฉะนั้นทางบริษัทฯ จะไม่ขอรับผิดชอบค่าใช้จ่ายใดๆทั้งสิ้น โปรแกรมและรายละเอียดของการเดินทางอาจมีการเปลี่ยนแปลงได้ ทั้งนี้ขึ้นอยู่กับสถานะอากาศและเหตุสุดวิสัยต่าง ๆ ที่ไม่สามารถคาดการณ์ล่วงหน้าโดยทางบริษัทฯ จะคำนึงถึงผลประโยชน์และ ความปลอดภัยของผู้ร่วมเดินทางเป็นสำคัญ
- บริษัทฯ ขอสงวนสิทธิ์ไม่ขายตั๋วแก่ลูกค้าที่เคยเดินทางแล้วมีความประพฤติไม่น่ารักหรือมีพฤติกรรมเป็นที่รักเกลียดของคนส่วนใหญ่เช่นไม่รักษาเวลาเลย พุด จาหายบคาย ต้มสุราบนรถ ก่อเสียงรบกวนผู้อื่น เอาแต่ใจตนเอง หรือถือว่ามีกลุ่มใหญ่แล้วไม่เกรงใจผู้อื่นชักชวนผู้เฝ้าให้ก่อนความวุ่นวานในทัวร์ฯฯ (เพื่อความสุขของผู้เดินทางเป็นส่วนใหญ่)
- บริษัทฯ ขอสงวนสิทธิ์ไม่ขายตั๋วแก่ท่านที่มีครรภ์เกิน 4 เดือน (เพราะอาจเกิดอันตราย / เพื่อความปลอดภัย / เว้นมิใบรับรองแพทย์)
- บริษัทฯ ขอสงวนสิทธิ์ในการขายหรือไม่ขายตั๋วแก่ท่านที่มีเด็กทารกอายุต่ำกว่า 2 ขวบ (กรุณาแจ้งบริษัทฯ ก่อนจองตั๋วเพื่อหาข้อสรุปร่วมกัน) ต้องกราบขออภัยท่านเพราะหากเด็กงอแงจะไปรบกวนผู้เดินทางท่านอื่น
- บริษัทฯ ขอสงวนสิทธิ์ในการขาย หรือไม่ขายแก่ท่านที่ต้องใช้รถเข็น (กรุณาแจ้งบริษัทฯ ก่อนซื้อตั๋ว เพื่อหาข้อสรุปร่วมกัน)
- ท่านที่จะออกตัวภายในประเทศ เช่น เชียงใหม่ ภูเก็ต หาดใหญ่ ฯลฯ โปรดแจ้งฝ่ายขายก่อนเพื่อขอคำยืนยันว่าทัวร์นั้นๆ ยืนยันการเดินทางหากท่านออกตัวโดยไม่ได้รับการยืนยันจากพนักงานแล้วทัวร์นั้นยกเลิก บริษัทฯ ไม่สามารถรับผิดชอบค่าใช้จ่ายนั้นได้
- ใน 1 วัน คนขับรถจะทำงานและพักผ่อนระหว่างขับรถรวมแล้วไม่เกิน 12 ชม. เช่น เริ่มงาน 08.00 น. ต้องจบงานภายใน

20.00 น. หากมีการเสียเวลาระหว่างวันทุกกรณีโปรแกรมอาจต้องแก้ไขปรับเปลี่ยน - เมื่อท่านจองทัวร์และชำระมัดจำแล้ว หมายถึงท่านยอมรับในข้อความและเงื่อนไขที่บริษัทฯ แจ้งแล้วข้างต้น

• หากในคณะของท่านมีผู้ต้องการดูแลพิเศษ นั่งรถเข็น (Wheelchair), เด็ก, ผู้สูงอายุ, มีโรคประจำตัว หรือไม่สะดวกในการเดินทางท่องเที่ยวในระยะเวลาเกินกว่า 4-5 ชั่วโมงติดต่อกัน ท่านและครอบครัวต้องให้การดูแลสมาชิกภายในครอบครัวของท่านเอง เนื่องจากการเดินทางเป็นหมู่คณะ หัวหน้าทัวร์มีความจำเป็นต้องดูแลคณะทัวร์ทั้งหมด

### ข้อความซึ่งถือเป็นสาระสำหรับท่านผู้มีเกียรติซึ่งร่วมเดินทาง

ทางบริษัทฯ เป็นตัวแทนในการจัดนำสัมมนา และการเดินทางที่มีความชำนาญ โดยจัดหาโรงแรมที่พัก อาหาร ยานพาหนะ และสถานที่ท่องเที่ยวพร้อมทั้งการสัมมนา ดูงาน เพื่อความสะดวกสบาย และเกิดประโยชน์สูงสุดในการเดินทาง ทั้งนี้ทางบริษัทฯ ไม่สามารถรับผิดชอบต่ออุบัติเหตุหรือความเสียหายที่เกิดจากโรงแรมที่พัก ยานพาหนะ, อันเนื่องมาจากอุบัติเหตุรวมถึงภัยธรรมชาติ, โจรกรรม, วินาศกรรม, อัคคีภัย, การผลงงาน, การจลาจล สงครามการเมือง, การผันผวนของอัตราแลกเปลี่ยนเงินตราระหว่างประเทศ, การนัดหยุดงาน, ความล่าช้าของเที่ยวบิน, สายการบินเร็ว, รถไฟ, พาหนะท้องถิ่น, ตลอดจนการถูกปฏิเสธออกวีซ่าจากกงสุล และ / หรือ ส่วนงานที่เกี่ยวข้องกับสถานเอกอัครราชทูต รวมถึงผู้มีอำนาจทำการแทนประจำประเทศไทย (โดยไม่จำเป็นต้องแสดงเหตุผล เนื่องจากเป็นสิทธิพิเศษทางการทูต) ซึ่งอยู่เหนือการควบคุมของบริษัทฯ หมายรวมถึงในระหว่างการเดินทางท่องเที่ยวทั้งใน หรือ ต่างประเทศ แต่ทางบริษัทฯ มีความคุ้มครอง และประกันอุบัติเหตุ ตามเงื่อนไขที่บริษัทฯ ที่รับประกันในกรณีที่มีผู้ร่วมเดินทางถูกปฏิเสธโดยเจ้าหน้าที่ตรวจคนเข้าเมืองของประเทศไทย และ/หรือ ต่างประเทศ มิให้เดินทางออก หรือ เข้าประเทศ เนื่องมาจากความประพฤติ พฤติกรรมของผู้เดินทาง ไม่ปฏิบัติตามกฎระเบียบด้านการควบคุมโรคติดต่อเฉพาะพื้นที่ที่มีการปลอมแปลงเอกสารเพื่อการเดินทาง รวมถึงมีสิ่งผิดกฎหมาย บริษัทฯ จะไม่คืนค่าใช้จ่ายใดๆ รายละเอียดด้านการเดินทาง อาจมีการเปลี่ยนแปลงได้ตามความจำเป็น หรือเพื่อความเหมาะสมทั้งปวง โดยมีต้องแจ้งให้ทราบล่วงหน้า ทั้งนี้การขอสงวนสิทธิ์ดังกล่าว บริษัทฯ จะยึดถือและคำนึงถึงผลประโยชน์ตลอดจนความปลอดภัยของท่านผู้มีเกียรติ ซึ่งร่วมเดินทางเป็นสำคัญ

**"ขอขอบพระคุณทุกท่านที่ได้มอบความไว้วางใจ ให้ทางบริษัท เป็นผู้นำพาการเดินทางในครั้งนี้"**

### เอกสารประกอบการยื่นวีซ่าอิตาลี

ใช้เวลาทำการอนุมัติวีซ่าประมาณ 15 วันทำการ

ยื่นวีซ่าแสดงตนที่ศูนย์ยื่นวีซ่า VFS Global (สีลมคอมเพล็กซ์)

เอกสารกรุณาเตรียม 1 ชุด ยกเว้น เอกสารที่ออกจากทางราชการและทางธนาคารขอเป็นความจริง 1 ชุด และสำเนา 1 ชุด

ในวันยื่นวีซ่าหนังสือเดินทางต้องนำส่งเข้าสถานทูตและระหว่างรอผลการอนุมัติวีซ่า ไม่สามารถถึงหนังสือเดินทางออกมาได้

หมายเหตุ: การยื่นวีซ่าแต่ละครั้งกับบริษัททัวร์ จะต้องทำการยื่นวีซ่า ประเภทหมู่คณะ เท่านั้น โดยการยื่นเป็นหมู่คณะ ต้องมีจำนวน

15.- คน ขึ้นไป โดยทางศูนย์รับยื่น จะเป็นผู้กำหนดวันยื่นวีซ่าเท่านั้น ถ้าหากผู้เดินทางไม่สามารถไปยื่นวีซ่าในวันที่กำหนดได้ อาจมีค่าใช้จ่ายเพิ่มเติม (Premium) ดังนี้

• ในกรณีที่เหลือระยะเวลายื่นวีซ่าน้อยกว่า 15 วัน นับจากวันเดินทาง มีค่าใช้จ่ายเพิ่ม ท่านละ 2,600 บาท

**\*\*ทั้งนี้ ค่าใช้จ่ายที่เกิดขึ้น ผู้เดินทางต้องชำระกับทางศูนย์รับยื่นโดยตรง\***

1. หนังสือเดินทาง (Passport) หนังสือเดินทาง ต้องมีหน้าเหลือสำหรับประทับวีซ่าอย่างน้อย

2 หน้า อายุการใช้งานเหลือไม่น้อยกว่า 6 เดือน นับจากวันเดินทางกลับ และหนังสือเดินทางจะต้องไม่ชำรุด (หนังสือเดินทางเล่มเก่า กรุณานำมาประกอบการยื่นวีซ่าด้วย)

2. รูปถ่าย รูปถ่ายสีหน้าตรงขนาด 3.5 x 4.5 ซม. (ตามภาพประกอบ) จำนวน 3 ใบ (พื้นหลังขาวเท่านั้น ถ่ายไม่เกิน 6 เดือนห้ามสวมแว่นตาหรือเครื่องประดับ ไม่ใส่คอนแทคเลนส์ รูปไม่เลอะหมึก)

3. หลักฐานการเงิน

3.1 กรณีผู้เดินทาง ออกค่าใช้จ่ายเอง

\*\*Statement รายการเดินบัญชีย้อนหลัง 6เดือน (รบกวนลูกค้าทำรายการเดิน

บัญชี **ยอดเงินในบัญชีขั้นต่ำ 100,000.-** โดยการ ฝากหรือถอน ก่อน แล้ว

ค่อยปรับยอดเงินในบัญชีไม่เกิน 7 วัน ก่อนวันยื่นวีซ่า และหากบัญชีกระโดด

เดือนต้องขอเป็น Statement เท่านั้น)

ชื่อ นามสกุล ตรงตามหน้า PASSPOST (เจ้าของบัญชี)

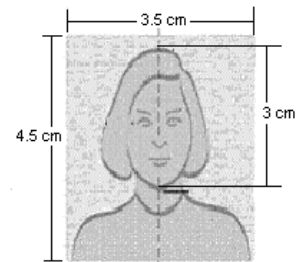

**\*\*หนังสือรับรองจากธนาคาร (แบงก์ การ์รันตี) ต้องเป็นบัญชีเดียวกันกับสเตทเม้น และชื่อ-นามสกุลภาษาอังกฤษ ต้องตรงตามหน้าพาสปอร์ต (ออกไม่เกิน 15 วัน นับจากวันที่ยื่น) (ใช้ทั้ง 2 อย่าง ขาดอย่างใดอย่างหนึ่งไม่ได้)**

3.2 กรณีผู้เดินทางไม่ได้ออกค่าใช้จ่ายเอง (บุคคลที่สามารถรับรองค่าใช้จ่ายได้ ต้องเป็น พ่อ แม่ พี่น้อง ที่มีสายเลือดเดียวกัน หรือ สามีภรรยา เท่านั้น)

3.2.1. ต้องทำเป็นหนังสือรับรองค่าใช้จ่ายในการเดินทาง (Sponsor Letter) เป็นภาษาอังกฤษเท่านั้น

3.2.2. ถ่ายสำเนาสมุดบัญชี หรือ Statement ย้อนหลัง 3 เดือนของบุคคลที่ออกค่าใช้จ่าย

3.2.3. เอกสารแสดงความสัมพันธ์ระหว่างผู้ให้ออกให้ และผู้ถูกรับรองค่าใช้จ่ายให้ เช่น สำเนาทะเบียนสมรส สูติบัตร ทะเบียนบ้าน **\*\*สถานทูตไม่รับพิจารณาบัญชีกระแสรายวัน บัญชีฝากประจำ และบัญชียอดติดลบ\***

4. หลักฐานการทำงาน

-เจ้าของกิจการ หนังสือรับรองการจดทะเบียน(DBD)ที่มีชื่อของผู้เดินทางเป็นกรรมการหรือหุ้นส่วน อายุไม่เกิน 3 เดือน หรือ สำเนาใบทะเบียนการค้า(พค.0403)

-เป็นพนักงาน หนังสือรับรองการทำงาน จากบริษัทฯ ระบุตำแหน่ง, เงินเดือน, วันเริ่มทำงาน

(ขอเป็นภาษาอังกฤษมีอายุ 1 เดือน ชื่อ-สกุลต้องตรงตามหน้าพาสปอร์ต ใช้คำว่า "TO WHOM IT MAY CONCERN" แทนชื่อสถานทูตที่ยื่น)

-นักเรียนหรือนักศึกษา ใช้หนังสือรับรองการเรียนที่ออกจากสถาบันที่กำลังศึกษาอยู่

(ขอเป็นภาษาอังกฤษมีอายุ 1 เดือน ชื่อ-สกุลต้องตรงตามหน้าพาสปอร์ต ใช้คำว่า "TO WHOM IT MAY CONCERN" แทนชื่อสถานทูตที่ยื่น)

5. เอกสารส่วนตัว

-สำเนาทะเบียนบ้าน **กรุณาแปลเป็นภาษาอังกฤษ**

-บัตรประชาชน **กรุณาแปลเป็นภาษาอังกฤษ**

-สูติบัตร (กรณีเด็กอายุต่ำกว่า 20 ปี) **กรุณาแปลเป็นภาษาอังกฤษ**

-ทะเบียนสมรส/ทะเบียนหย่า/มรณะบัตร (ถ้ามี) **กรุณาแปลเป็นภาษาอังกฤษ**

-ใบเปลี่ยนชื่อ-นามสกุล (ถ้ามีการเปลี่ยน) **กรุณาแปลเป็นภาษาอังกฤษ**

6. กรณีเด็กอายุไม่ถึง 20 ปี ไม่ได้เดินทางไปด้วยตัวเองพร้อมบิดา มารดา

-หากเด็กเดินทางไปกับบิดา จะต้องหนังสือยินยอมจากมารดา จากอำเภอต้นสังกัด (โดยมารดาจะต้องคัดหนังสือยินยอมระบุให้บุตรเดินทางไปต่างประเทศกับบิดา) พร้อมแนบสำเนาบัตรประชาชนหรือหน้าพาสปอร์ตมารดามาด้วย

-หากเด็กเดินทางไปกับมารดา จะต้องหนังสือยินยอมจากบิดา จากอำเภอต้นสังกัด (โดยบิดาจะต้องคัดหนังสือ

ยินยอมระบุให้บุตรเดินทางไปต่างประเทศกับมารดา) พร้อมแนบสำเนาบัตรประชาชนหรือหน้าพาสปอร์ตบิดามาด้วย

- หากเด็กไม่ได้เดินทางพร้อมกับบิดาและมารดา ทั้งบิดาและมารดาจะต้องคัดหนังสือระบุยินยอมให้บุตรเดินทางไปต่างประเทศกับใคร มีความสัมพันธ์เป็นอะไรกันกับเด็ก จากอำเภอต้นสังกัด พร้อมแนบสำเนาบัตรประชาชนหรือหน้าพาสปอร์ตบิดาและมารดา

-กรณีเด็กที่บิดา-มารดาหย่าร้าง จะต้องแนบสำเนาใบหย่า และมีการสลักหลังโดยมีรายละเอียดว่าฝ่ายใดเป็นผู้มีอำนาจปกครองบุตรแต่เพียงผู้เดียว

**\*\*\* กรณีที่บิดาหรือมารดาไม่มี passport แล้วใช้ ID Card แทนต้องทำจดหมายชี้แจงว่าทำไมไม่มี passport \*\*\***

-กรณีเด็กอายุต่ำกว่า 18 ปี บิดา-มารดาลงชื่อรับรองในรูปแบบฟอร์มสมัครวีซ่า พร้อมเดินทางมาสัมภาษณ์กับบุตรที่สถานทูตด้วย ทั้งสองท่าน (เฉพาะคิวเดียวเท่านั้น)

7. ท่านไม่จำเป็นต้องเซ็น รับรองสำเนาถูกต้อง ให้ท่านเซ็นเฉพาะ แบบฟอร์มใบคำร้องขอวีซ่าเท่านั้น

**เอกสารยื่นวีซ่าอาจมีการปรับเปลี่ยนและขออัพเดทเพิ่มเติมได้ตลอดเวลา หากทางสถานทูตแจ้งขอเพิ่มเติม**



